**LEGENDA:**

 Limite amministrativo

**Scenari di pericolosità sismica locale**  
(ai sensi all. 5 d.g.r. 30.11.2011, n. IX/2616)

 Ubicazione tracce MASW

**Effetti: instabilità**

 Z1c - zone potenzialmente franose o esposte a rischio frana

**Effetti: amplificazioni topografiche**

 Z3a - zona di ciglio H>10 m (orlo di terrazzo fluviale)

**Effetti: amplificazioni litologiche e/o geometriche**

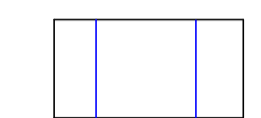
 Z4a - zona di fondovalle con presenza di depositi alluvionali e/o fluvio-glaciali granulari e/o coesivi

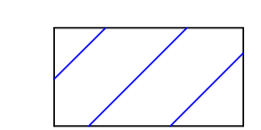
 Z4c - zona morenica con presenza di depositi granulari e/o coesivi (comprese le coltri loessiche)

**ZONA SISMICA**  
Ai sensi della D.G.R. 11 Luglio 2014 n.X/2129, il Comune di Lomazzo ricade in Zona Sismica 4

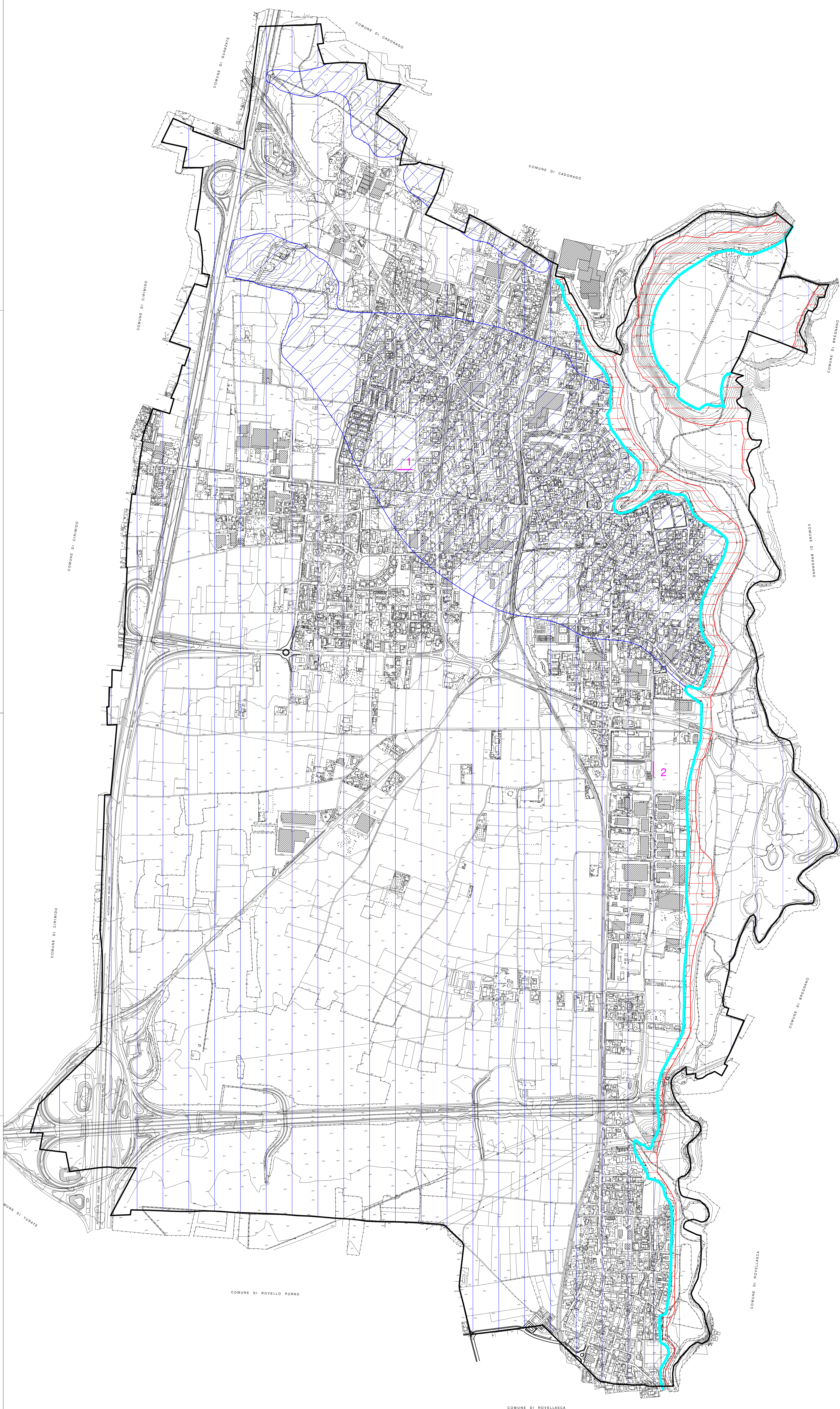

Comune di  
**Lomazzo**  
Provincia di Como



**PIANO DI GOVERNO DEL TERRITORIO**  
**AGGIORNAMENTO DELLA COMPONENTE**  
**GEOLOGICA, IDROGEOLOGICA E SISMICA**  
ai sensi della D.G.R. n°IX/2616 del 30/11/2011 e D.G.R. n°X/6738 del 19/06/2017

Tavola  
**2**

Oggetto  
**Carta della Pericolosità Sismica Locale**  
(Documento di Piano)

Rif. 2020 120-108  
Data Luglio 2023  
Scala 1:5.000

Il progettista \_\_\_\_\_ Il responsabile del settore \_\_\_\_\_

